宇津木区　洪水避難計画図（1/2）

浸水、避難情報関連

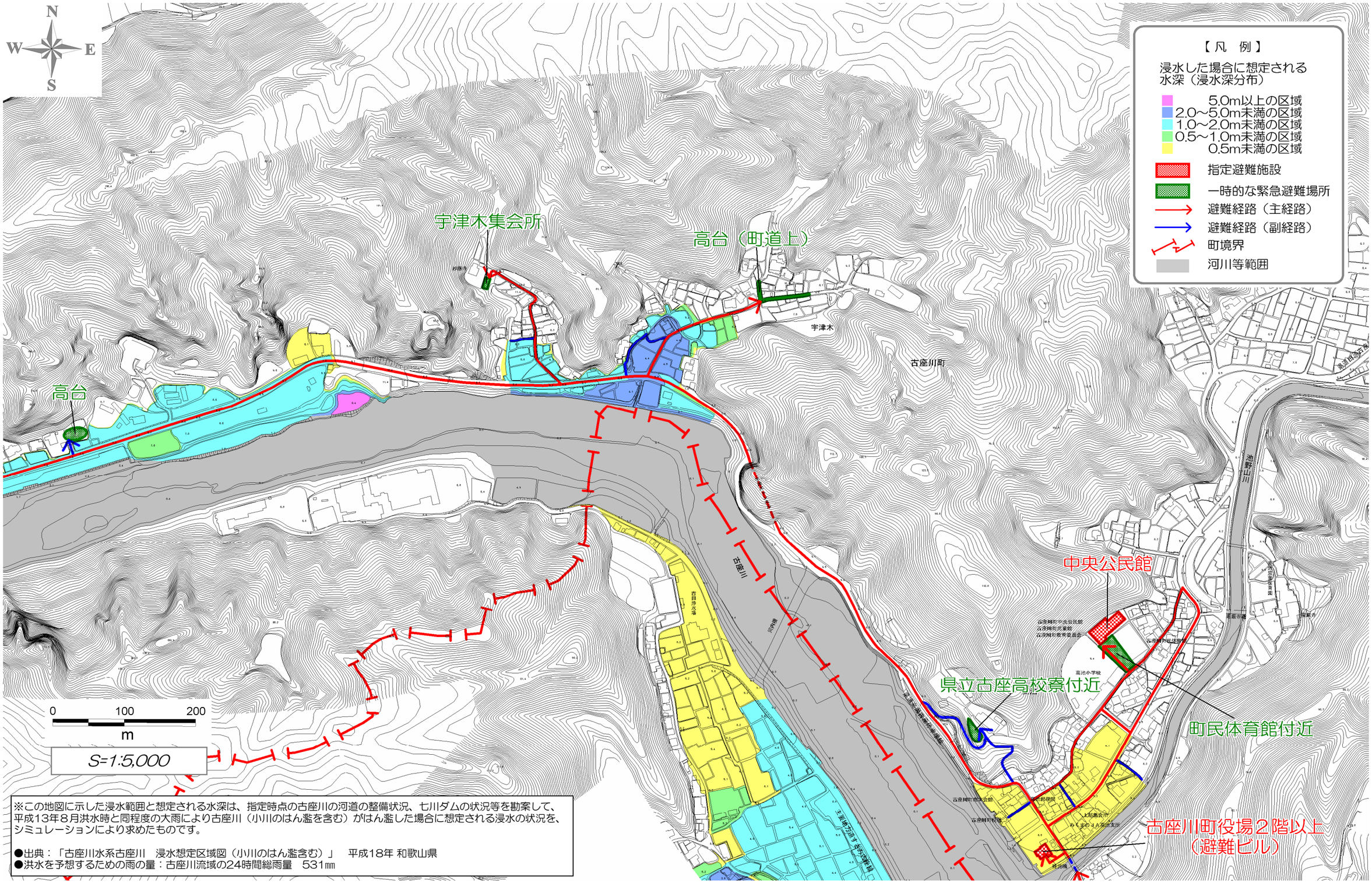

※この地図に示した浸水範囲と想定される水深は、指定時点の古座川の河道の整備状況、七川ダムの状況等を勘案して、平成13年８月洪水時と同程度の大雨により古座川（小川のはん濫を含む）がはん濫した場合に想定される浸水の状況を、シミュレーションにより求めたものです。

●出典：「古座川水系古座川　浸水想定区域図（小川のはん濫含む）」　平成18年 和歌山県
●洪水を予想するための雨の量：古座川流域の24時間総雨量　531㎜

宇津木区　洪水避難計画図（2/2）

避難活用情報関連

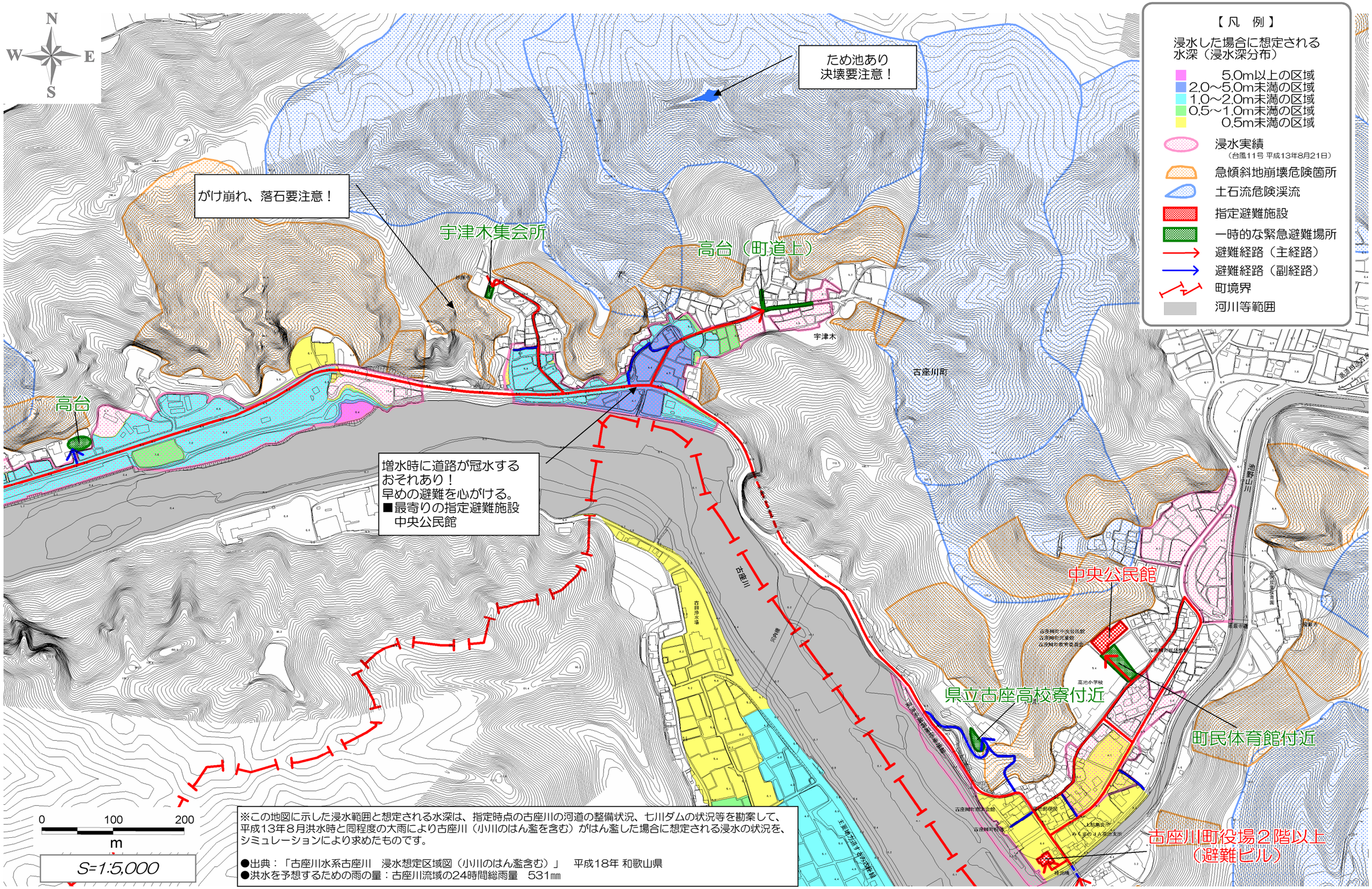

※この地図に示した浸水範囲と想定される水深は、指定時点の古座川の河道の整備状況、七川ダムの状況等を勘案して、平成13年8月洪水時と同程度の大雨により古座川（小川のはん濫を含む）がはん濫した場合に想定される浸水の状況を、シミュレーションにより求めたものです。

●出典：「古座川水系古座川　浸水想定区域図（小川のはん濫含む）」　平成18年 和歌山県
●洪水を予想するための雨の量：古座川流域の24時間総雨量　531㎜